



出店募集要項

ラグビーワールドカップ2019™ファンゾーン in 神奈川・横浜

- 開催期間： 2019年9月20日（金）～11月2日（土）
内15日間開催
- 会場：臨港パーク 神奈川県横浜市西区みなとみらい1丁目
 - ・横浜高速鉄道みなとみらい線「みなとみらい駅」より徒歩5分
 - ・JR京浜東北・根岸線、横浜市営地下鉄「桜木町駅」より徒歩15分
- 観客動員目標 15万人/15日間（定員約8,300人）
- 入場料金：無料

コンセプト・ターゲット

神奈川・横浜ファンゾーンの考え方

コンセプト

「日本・神奈川・横浜と海外が出会う場所」とし、ラグビーワールドカップ2019™の興奮と、ファンゾーンという新たなスポーツを楽しむ文化を訪日外国人と日本人が共に体感する非日常的な空間の創出を目指す。

ターゲット

海外からRWCの観戦を目的に来た訪日外国人。

来場者の満足度を高める内容とすることで、ファンゾーンをきっかけとした神奈川・横浜のシティプロモーションや誘客につなげる。

全体図（案）

海側

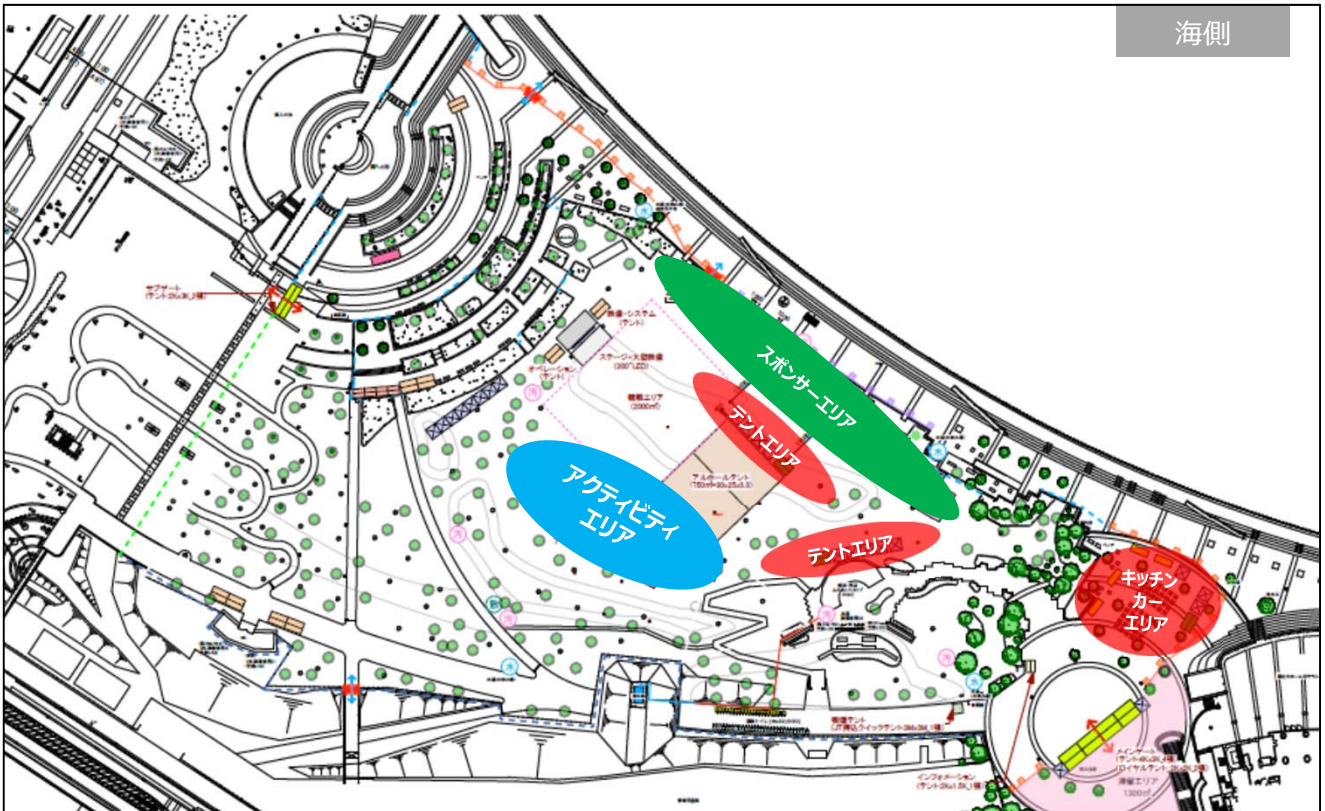

スケジュール (案)

開催日	開催時間 (予定)	募集コマ数	試合内容
①9/20 (金)	17:00~22:00	17コマ	日本代表戦
②9/21 (土)	12:00~21:30		横浜開催
③9/22 (日)	12:00~21:30		横浜開催
④9/28 (土)	12:00~21:30	17コマ	日本代表戦
⑤9/29 (日)	12:00~19:30		
⑥10/5 (土)	12:00~22:00	17コマ	日本代表戦
⑦10/6 (日)	12:00~19:30		
⑧10/12 (土)	12:00~22:00	17コマ	横浜開催
⑨10/13 (日)	11:00~22:00		横浜 日本
⑩10/19 (土)	12:00~22:00	13コマ	
⑪10/20 (日)	12:00~22:00		
⑫10/26 (土)	12:00~19:30	17コマ	横浜開催
⑬10/27 (日)	12:00~20:30		横浜開催
⑭11/1 (金)	16:00~20:30	17コマ	
⑮11/2 (土)	12:00~21:00		横浜開催

営業スタート時間は、原則としてファンゾーン開催時間に準ずる。
 (ファンゾーン終了1時間前までは営業すること)
 ※出店位置は事務局にて決定いたします。

ケータリングテーマ

- ① **神奈川・横浜の名産を世界に広げる**
 - ・ 神奈川・横浜の伝統や味を伝える料理の提供（老舗・発祥・名産）
- ② **地産地消の取組を推進する**
 - ・ 県内で取れた新鮮な旬の野菜や果物・卵・肉・魚などを主原料とした料理の提供
- ③ **ラグビーワールドカップ2019出場国の料理を紹介する**
 - ・ 出場国を身近に感じ、手軽に楽しく食べられる料理の提供

出店要件

- ケータリングテーマのいずれかに該当する出店をすること。
メニュー等の設定に当たっては、誰もが気軽に楽しめ、また訪日外国人が日本の食文化を体験できるようなケータリングエリアとなるような内容を提案してください。
(内容によっては変更を求める場合があります)
- ファンゾーンエリア内は、飲食持ち込み禁止のため、来場者へ満足できる食数を提供できること。
(一日平均200食程度またはそれ以上提供できること)
- 調理を行う場合、横浜市での食品衛生法で定めている食品営業許可証をもっていること。
- 既製品の販売については、営業報告書の届出をすること。
(肉・魚・牛乳・発酵乳は販売でも営業許可となります)
- 出店者は原則として、ファンゾーン開催と同時に営業を開始し、終了1時間前までは営業を続けること。

募集コマ数

1日17コマ（最大） ※最小は13コマ。（P2のスケジュール確認）

テントもしくはキッチンカーでの出店となります。

<テント仕様>

サイズ：2 K×2 K（3600×3600）四方幕

- ・ 出店者名看板、プラテーブル（1800×600）2本、パイプイス 4脚、テント内照明の基本設備は主催者側で準備いたします。
 - ・ 販売に必要な備品は出展者持ち込みとし、必要により事務局側で有料で手配いたします。
- ※給排水設備なし、調理済みのもののみ販売。調理行為は不可とします。

<キッチンカー>

- ・ キッチンカーのサイズによるスペースを準備いたします。
- ・ 販売に必要な備品は出展者持ち込みとし、必要により事務局側で有料で手配いたします。
- ・ 電源用発電機は事務局で有料で手配いたします。（出展者持ち込みは不可）

※1団体（店舗、企業）につき、3コマまでお申し込み可能です。

但し、より多くの団体（店舗、企業）の皆様にご出店いただくために調整を行う場合がございます。予めご了承ください。

出店料

■ テント出店

¥70,000- (税込) / 1コマ (連続2日)

※9月20日 (金) ~22日 (日) のみ ¥105,000- (税込) /1コマ (連続3日)

■ キッチンカー出店

¥50,000- (税込) / 1コマ (連続2日)

※9月20日 (金) ~22日 (日) のみ ¥75,000- (税込) /1コマ (連続3日)

- ・ラグビーワールドカップ2019™ファンゾーンガイドラインに基づき、出店者は海外からの観戦客に対応するため、キャッシュレス決済の導入を積極的に検討してください。
なお、出店者の決定後、ラグビーワールドカップ2019ワールドワイドパートナーのマスターカードからキャッシュレス決済の導入に関する説明を行うことがあります。
- ・出店決定後、横浜市より「納付書」を送付いたしますので、期限までにお振込みください。
(振込手数料は、各出店者でご負担ください)

※原則、いかなる場合があっても出店料の返金はいたしません。

出店にかかる届け出について

- ・飲食に関する保健所への届出は各出店者で行っていただきます。
営業許可申請のコピーをご提出ください。
- ・飲食営業に関する賠償責任保険 (PL保険、施設賠償保険) への加入が必要となります。

出店にあたり衛生管理について

- ・調理行為は保健所の許可をうけたキッチンカーの中で行ってください。
- ・キッチンカーでの出店期間中は食品衛生責任者の資格を保有するスタッフ1名以上が必ず常駐してください。
- ・提供した商品が原因の損害 (食中毒、異物混入等) に対して、全ての賠償責任を負っていただきます。
- ・過去3年間において、食糧品衛生法および食品表示法、またはそれらに基づく法令などに違反し、行政処分をうけたことがある方の出店は一切認められません。

<テントでの出店につきましては以下の①~④に限定いたします>

- ①食品衛生法の販売業の許可が不要な食品で、法令等により保存基準が定められていない食品
(野菜・果実以外は、容器包装に入れられた市販品を未開封のまま販売することに限る)
- ②原則洋生菓子を除く
- ③適正な表示がされているもの
- ④仕入れる料理・菓子等は製造所を所管する自治体で営業許可を受けている施設で製造されたもの

全般事項

■ 注意事項【重要！】

- 1) 事務局は、「出店申込書」の記載内容について確認させていただくことがありますのでご了承ください。
なお、出店内容等が出店要項に則っていないと判断した場合は、申し込みを取り消します。
- 2) テント・キッチンカーとともにケータリングテーマ①、②に該当すると認められる場合、
1日あたりの出店料は10,000円となります。
- 3) 出店決定後、出店内容により官公庁による許可が必要な場合には、出店者において対応していただき、
許可証などの写しを事務局にご提出ください。
・キッチンカーの出店者は、営業許可書の原本を携帯して営業してください
・調理済みの食品を販売する場合は、営業報告書を提出してください
- 4) 提供する食品の衛生面については、食中毒や異物混入等のないよう細心の注意を払ってください。
・キッチンカーで調理する場合は、提供前に加熱調理する食品に限定します（一部ドリンク類を除く）
・テントには給排水設備がないため、調理行為は不可となります。調理済みのものを販売することは可能です。
- 5) 発電機の持ち込みは会場設営の都合上、お断りしておりますのでご了承ください。（事務局での手配となります。）
- 6) 出店申込者は、自社のテントの一部または全部を有償無償にかかわらず第三者または他の出店者に転貸、
譲渡、交換業務委託など（以下「名義貸し」という。）はできません。
- 7) 出店決定後（開催日を含む）において、出店内容・出店資格などが出店要項に則っていない、または
「出店申込書」の内容と相違していると判断した場合は、出店内容の変更を指示する場合があります。
申し込みと異なる品物、サービスを扱わないでください。
- 8) 事務局は、次の団体に対して申し込みまたは出店決定を取り消させていただきます。
ア 虚偽の出店申込を行った団体等
イ (6) による「名義貸し」行為に関係した団体等
ウ (7) による変更の指示に対応しない団体等
エ 事務局の指示に従わない団体等
オ 横浜市暴力団排除条例（平成23年12月横浜市条例第51号。以下、本条において、「条例」という。）第2条第2号に規定する暴力団（以下、「暴力団」という。）、
条例第2条第4号に規定する 暴力団員等（以下、「暴力団員等」という。）
条例第2条第5号に規定する暴力団経営支配法人等又は条例第7条に規定する暴力団員等と密接な
関係を有すると認められる者であるとき。
カ 神奈川県暴力団排除条例（平成22年神奈川県条例第75号）第23条第1項又は第2項に違反している
事実があるとき。
キ 上記ア～カに類する行為をした団体等
- 9) テントからはみ出している出店など来場者の通行の妨げとなる行為や、来場者に不快を与える行為
（飲酒しながら営業、過度の肌の露出等）、公園施設の破損、その他主催者が不適切であると認めた場合、
当日の出店を中止させていただきます。なお、これによって生じた損害について、主催者側は一切その責任
を負いません。また、出店者の行為により事故等が発生した場合は、当該出店者の責任において解決するもの
とし、主催者は一切の責任を負いません。
- 10) 会場内では所定の喫煙場所以外での喫煙を禁じます。ブース内での喫煙も厳に禁じます。
- 11) 主催者は、管理者としての注意をもって会場全般の管理に努めますが、
各出店物などの管理は出店者が責任を負うものとし、主催者は出店物の盗難、紛失、火災、
損傷（風雨によるものを含む）などの損害に対して補償の責任を負いません。
- 12) 台風等による荒天時以外の雨天時は開催の決行を原則とします。出店者は雨天時でも対応できるよう
準備をしてください。
- 13) 開催中に出たゴミに関しては、全てお持ち帰りをお願いします。
- 14) ファンゾーン内では、RWC2019コマーシャルパートナーのスポンサーカテゴリと競合する品目を
取り扱うことはできません。ただし、コマーシャルパートナーの商品は取り扱うことができます。

コマーシャルパートナー	スポンサーカテゴリ
ハイネケン	ビール及びラガー、サイダー（シードル）、スタウト、エール及びこれら全ての組み合わせを含む
大正製薬	エナジードリンク
サントリー	(a) ソフトドリンク (b) ワイン (c) ウイスキーのソーダ割り（ハイボール） (d) 焼酎のソーダ割り（チューハイ） ※ (b)～(d) は地元特産品で、事前の承認を得られたものに限り取り扱いが可能になることがあります。

今後のスケジュール

6月下旬	出店募集
7月中旬	出店者決定・説明会
7月中旬 ～ 8月中旬	保健所申請など 営業許可書（コピー）の提出
9月20日～	ファンゾーン本番

● 申込方法

別紙の『出店申込書』に必要事項を記入いただき、下記出店事務局まで E-mailまたはFAXにてお申込みください。

● 申込先

ラグビーワールドカップ2019™ファンゾーン in 神奈川・横浜 出店事務局

E-mail : yokohama-rugby2019@keikyu-group.jp

FAX : 03-3447-4639 TEL : 03-3447-5453

● 申込締切

2019年7月12日（金）

● お問い合わせ先

①お申し込みについて

ラグビーワールドカップ2019™ファンゾーン in 神奈川・横浜 出店事務局

担当：木村、草本

TEL : 03-3447-5453 10:00～18:00（土・日・祝日を除く）

E-mail : yokohama-rugby2019@keikyu-group.jp

②ファンゾーンについて

横浜市市民局ラグビーワールドカップ2019推進課

ファンゾーン担当

TEL : 045-671-4578 8:30～17:15（土・日・祝日を除く）

E-mail : sh-rugby-event@city.yokohama.jp

ラグビーワールドカップ2019™ファンゾーン in 神奈川・横浜 出店申込書

以下の内容で申し込みます。出店にあたっては、出店募集要項に定める事項を遵守します。出店資格をすべて満たしていることに相違ありません。

※青枠で囲んだところをご記入ください。				記 入 日	2019年 月 日	
ケータリング テーマ <small>※いずれかにチェックを いれてください。</small>	<input type="checkbox"/> ① 神奈川・横浜の名産物を提供する飲食店（老舗・発祥・名産） <input type="checkbox"/> ② 神奈川・横浜産の食材をもちいた料理の提供（地産） <input type="checkbox"/> ③ ラグビーワールドカップ2019出場国の料理（各国）					
出店実績	※テーマ①、②で申し込む場合、そのテーマに該当する理由やイベント等の出店実績を記載してください。					
フリガナ 団 体 名			フリガナ 看 板 屋 号 (日 本 語)			
フリガナ 所 在 地			フリガナ 看 板 屋 号 (英 語)			
フリガナ 代 表 者 名			フリガナ 担 当 者 名			
電 話 番 号			メ ー ル			
FAX 番 号			携 帯 番 号			
出店希望日	※出店を希望する日にチェックをいれてください。（複数選択可）					
	9月	<input type="checkbox"/> 20日（金）～22日（日）	<input type="checkbox"/> 28日（土）～29日（日）			
	10月	<input type="checkbox"/> 5日（土）～6日（日）	<input type="checkbox"/> 12日（土）～13日（日）	<input type="checkbox"/> 19日（土）～20日（日）	<input type="checkbox"/> 26日（土）～27日（日）	
	11月	<input type="checkbox"/> 1日（金）～2日（土）				
出店方法	※いずれかにチェックをいれてください。		現 在 の カ ー ド 取 扱	※いずれかにチェックをいれてください。		
	<input type="checkbox"/> キッチンカー <input type="checkbox"/> テント（2間×2間）※調理行為はNG		<input type="checkbox"/> なし <input type="checkbox"/> あり（ありの場合、契約カード会社名記載「 」）			
メニュー 販売品目 (具体的に) <small>※出店募集要項 に記載の 記載を必ず いれてください。</small>	商 品 名	内 容 量	税 込 価 格	商 品 名	内 容 量	税 込 価 格
	※以下のいずれかにチェックをいれてください。					
	●ビール販売 <input type="checkbox"/> あり <input type="checkbox"/> なし			●ソフトドリンク販売 <input type="checkbox"/> あり <input type="checkbox"/> なし		
付 帯 設 備	名 称	サ イ ズ	容 量	名 称	サ イ ズ	容 量
発電機 (有償準備)	使用機材					
	必要コンセント口数 (1500W)					
	使用容量					

お問合せ先
ラグビーワールドカップ2019™ファンゾーン in 神奈川・横浜 出店事務局
TEL 03-3447-5453 FAX03-3447-4639
(営業時間：10:00～18:00 / 土・日・祝日を除く)
担当：木村・草本
E-mail yokohama-rugby2019@keikyu-group.jp

＜個人情報利用について＞
ご記入いただいた個人情報は、実施に関わる手続き、その他の正当な目的のためのみに使用させていただきます。